

# Kleintier-Ausstellung

## Lebendiges HOBBY

### Allgemeinschau für Rassegeflügel

#### Allgemeine Schau

##### Volieren

##### Hühner

##### *Appenzeller Spitzhauben*



**1.5 - silber - chamois - gold**

PR: Griechbaum Erwin

1 o.B. Lampert Günther

##### Farbentauben

##### *Süddeutsche Latztauben*



**4.4 - blau**

2 hv 96 SE33 Höß Thomas

#### Groß- und Wassergeflügel

##### Puten

##### *Puten*

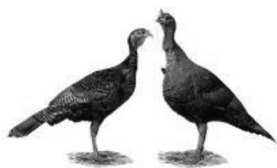

**1.0 j - Cröllwitzer**

PR: Holert Siegfried

3 sg 95 Z Herz Anton

**0.1 j - Cröllwitzer**

4 v 97 EB Herz Anton

5 hv 96 E Herz Anton

##### Gänse

##### *Höckergänse*



**1.0 j - graubraun**

6 sg 94 SZ16 Stich Cornelia 45 €

7	b 90	Stich Cornelia	45 €
<b>0.1 j - graubraun</b>			
8	b 90	Stich Cornelia	45 €
9	g 91	Stich Cornelia	45 €
10	sg 95 Z	Stich Cornelia	45 €

##### Enten

##### *Warzenenten*



**1.0 j - weiß**

11	sg 95 E	Weber Egidius	50 €
12	sg 94	Weber Egidius	50 €

**0.1 j - weiß**

13	v 97 KVE	Weber Egidius	50 €
14	sg 94	Weber Egidius	50 €
15	sg 93	Weber Egidius	50 €
16	sg 95 Z	Weber Egidius	50 €

##### *Aylesburyenten*



**1.0 j - weiß**

17	sg 94	Wyschetzki Rudi	
----	-------	-----------------	--

**0.1 j - weiß**

18	v 97 EB	Wyschetzki Rudi	
----	---------	-----------------	--

##### *Sachsenenten*



**1.0 j - blau-gelb**

19	g 92	Stich Robert	
20	sg 94 SZ12	Stich Robert	

**0.1 j - blau-gelb**

21	sg 93	Stich Robert	
22	sg 95 Z	Stich Robert	

**Amerikanische Pekingenten**



**1.0 j - weiß**

23 g 92 Wyschetzki Rudi

**0.1 j - weiß**

24 sg 95 SE29 Wyschetzki Rudi

**Französische Rouenenten**

**1.0 j**

25 leer Schmidt Oksana

26 leer Schmidt Oksana

**0.1 j**

27 leer Schmidt Oksana

28 leer Schmidt Oksana

29 leer Schmidt Oksana

30 leer Schmidt Oksana

**Cayugaenten**



**1.0 j - schwarz**

31 hv 96 E Dauftratshofer Gottlieb 35 €

32 sg 95 Z Dauftratshofer Gottlieb 35 €

33 sg 93 Dauftratshofer Gottlieb 35 €

**0.1 j - schwarz**

34 sg 95 Z Dauftratshofer Gottlieb 35 €

35 g 91 Dauftratshofer Gottlieb 35 €

36 hv 96 E Dauftratshofer Gottlieb 35 €

37 g 91 Dauftratshofer Gottlieb 35 €

38 sg 94 Dauftratshofer Gottlieb 35 €

**Streicherenten**



**1.0 j - silber-wildfarbig**

39 g 91 Stich Alexander

**0.1 j - silber-wildfarbig**

40 sg 95 SE07 Stich Alexander

41 sg 93 Stich Alexander

42 sg 94 Z Stich Alexander

**Landenten mit Haube**



**1.0 j - weiß**

43 g 91 Wyschetzki Rudi

**0.1 j - weiß**

44 sg 93 Z Wyschetzki Rudi

**Zwergenten**



**1.0 a - blau-gelb**

45 v 97 LVP Scharf-Haug Kerstin

46 sg 95 Z Scharf-Haug Kerstin

**0.1 j - blau-gelb**

47 sg 94 Z Scharf-Haug Kerstin

48 sg 93 Scharf-Haug Kerstin

49 sg 93 Scharf-Haug Kerstin

**0.1 a - blau-gelb**

50 g 92 Scharf-Haug Kerstin

51 hv 96 E Scharf-Haug Kerstin

**Hühner**

**Asil**

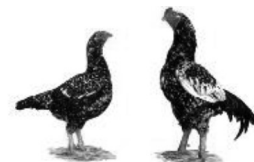

**1.0 j - rotbunt**

52 g 91 Deuse Georg

**1.0 a - rotbunt**

53 hv 96 E Deuse Georg

**0.1 j - rotbunt**

54 sg 93 Deuse Georg

55 sg 95 Z Deuse Georg

**0.1 a - rotbunt**

56 u 0 Deuse Georg

57 sg 93 Deuse Georg

**Brahma**



**1.0 j - weiß-schwarzcolumbia**

58 sg 95 SE15 Kirchner Christoph

**0.1 j - weiß-schwarzcolumbia**

59 sg 93 Kirchner Christoph

60 g 91 Kirchner Christoph

Kat.-Nr.: Bewertung: Aussteller: Vkpr.:

**1.0 j - rebhuhnfarbig-gebändert**

- 61 hv 96 E Kirchner Christoph
- 62 b 90 Menz Siegfried

**0.1 j - rebhuhnfarbig-gebändert**

- 63 g 91 Menz Siegfried
- 64 g 91 Menz Siegfried
- 65 sg 95 Z Kirchner Christoph
- 66 sg 94 SZ26 Kirchner Christoph
- 67 g 91 Menz Siegfried

**Orpington**



**0.1 a - gelb**

- 68 sg 95 SE01 Frei Andreas
- 69 sg 94 Frei Andreas

**1.0 j - schwarz-weiß gescheckt**

- 70 sg 94 Z Sadzio Torsten

**0.1 j - schwarz-weiß gescheckt**

- 71 u 0 Sadzio Torsten
- 72 g 91 Sadzio Torsten
- 73 sg 94 Z Sadzio Torsten

**Australorps**

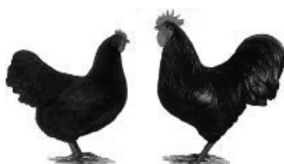

**1.0 j - schwarz**

PR: Barth Reiner

- 74 hv 96 E Hotter Ewald

**0.1 j - schwarz**

- 75 sg 94 Z Hotter Ewald
- 76 g 92 Hotter Ewald

**1.0 j - blau-gesäumt**

- 77 hv 96 EB Hotter Ewald

**0.1 j - blau-gesäumt**

- 78 sg 95 Z Hotter Ewald

**Mechelner**



**1.0 j - gesperbert**

- 79 u 0 Herz Anton

**0.1 j - gesperbert**

- 80 g 92 Herz Anton
- 81 hv 96 E Herz Anton
- 82 sg 95 Z Herz Anton
- 83 sg 93 Herz Anton

Kat.-Nr.: Bewertung: Aussteller: Vkpr.:

**Deutsche Wyandotten**

**1.0 j - silber-schwarz gesäumt**

- 84 leer Robrook Matthias
- 85 leer Robrook Matthias 60 €
- 86 sg 95 E Hotter Ewald
- 87 sg 93 Hotter Ewald
- 88 leer Robrook Matthias

**0.1 j - silber-schwarz gesäumt**

- 89 leer Robrook Matthias
- 90 leer Robrook Matthias 60 €
- 91 sg 93 Hotter Ewald
- 92 sg 94 Z Hotter Ewald
- 93 sg 94 SE34 Robrook Matthias
- 94 leer Robrook Matthias
- 95 sg 93 Robrook Matthias

**Deutsche Reichshühner**



**1.0 j - weiß-schwarzcolumbia**

- 96 u 0 Götzfried Wilhelm
- 97 u 0 Götzfried Wilhelm

**0.1 j - weiß-schwarzcolumbia**

- 98 sg 94 Z Götzfried Wilhelm
- 99 sg 93 SZ09 Götzfried Wilhelm
- 100 g 92 Götzfried Wilhelm
- 101 g 92 Götzfried Wilhelm

**0.1 a - weiß-schwarzcolumbia**

- 102 hv 96 E Götzfried Wilhelm

**1.0 a - weiß**

- 103 g 92 Herz Anton

**0.1 a - weiß**

- 104 sg 94 Z Herz Anton

**1.0 a - rot**

- 105 sg 93 Herz Anton

**0.1 a - rot**

- 106 sg 94 SE24 Herz Anton
- 107 sg 94 Z Herz Anton

**1.0 j - gestreift**

- 108 g 91 Herz Anton
- 109 hv 96 KVE Herz Anton

**0.1 j - gestreift**

- 110 sg 95 Z Herz Anton
- 111 g 92 Herz Anton

Kat.-Nr.: Bewertung: Aussteller: Vkpr.:

112 sg 94 Herz Anton

113 sg 95 Z Herz Anton

**Welsumer**



**1.0 j - rost-rebhuhnfarbig**

114 sg 94 SE02 De Paly Alexander

**0.1 j - rost-rebhuhnfarbig**

115 g 92 De Paly Alexander

116 g 92 De Paly Alexander

117 sg 93 Z De Paly Alexander

**New Hampshire**

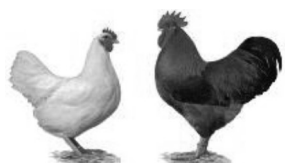

**0.1 j - goldbraun**

118 g 91 Doll Thomas

119 sg 94 Z Doll Thomas

120 g 91 Doll Thomas

121 sg 95 E Doll Thomas

122 sg 94 Doll Thomas

**Sulmtaler**

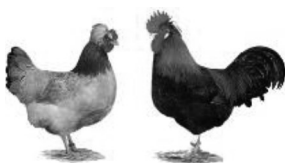

**0.1 j - gold-weizenfarbig**

123 u 0 Schindele Petra

124 o.B. Schindele Petra

**1.0 j - weiß**

125 u 0 Schindele Petra 20 €

**0.1 j - weiß**

126 sg 93 SZ03 Schindele Petra 25 €

127 o.B. Schindele Petra 25 €

128 u 0 Schindele Petra 25 €

**Altsteirer**



**1.0 j - wildbraun**

129 v 97 EB Biechele Erwin

130 sg 95 Z Biechele Erwin

131 g 92 Riedle Helmut 20 €

132 u 0 Riedle Helmut 20 €

133 sg 95 Z Biechele Erwin

**0.1 j - wildbraun**

134 u 0 Biechele Erwin

Kat.-Nr.: Bewertung: Aussteller: Vkpr.:

135 v 97 LVP Biechele Erwin

136 g 92 Riedle Helmut

137 sg 94 Z Riedle Helmut

138 g 91 Biechele Erwin

139 sg 94 SZ20 Biechele Erwin

140 g 92 Riedle Helmut

141 sg 95 SE12 Riedle Helmut

142 sg 94 Biechele Erwin

143 hv 96 E Biechele Erwin

144 g 92 Biechele Erwin

145 sg 94 Biechele Erwin

146 sg 95 E Biechele Erwin

**Ramelsloher**



**1.0 j - weiß**

PR: Rist Daniel

147 sg 94 Deuringer Siegfried

**0.1 j - weiß**

148 sg 95 SE13 Deuringer Siegfried

149 u 0 Deuringer Siegfried

**1.0 j - gelb**

150 sg 94 Deuringer Siegfried

151 hv 96 E Aumann Hans

152 sg 95 Z Aumann Hans

153 leer Schmidt Reiner

**1.0 a - gelb**

154 leer Schmidt Reiner

**0.1 j - gelb**

155 leer Schmidt Reiner

156 leer Schmidt Reiner

157 sg 93 Aumann Hans

158 sg 95 Z Aumann Hans

159 leer Schmidt Reiner

160 leer Schmidt Reiner

161 hv 96 E Deuringer Siegfried

162 u 0 Deuringer Siegfried

**Vorwerkhühner**



**1.0 j**

163 sg 93 Wyszczetki Rudi

**0.1 j**

164 u 0 Wyszczetki Rudi

**Italiener**



**1.0 j - rebhuhnhsig**

- 165 sg 95 Z Waldmann Johann
- 166 sg 94 Waldmann Johann
- 167 v 97 EB Waldmann Johann
- 168 sg 93 Waldmann Johann

**0.1 j - rebhuhnhsig**

- 169 hv 96 E Waldmann Johann
- 170 sg 95 Z Waldmann Johann

**Appenzeller Spitzhauben**



**1.0 j - silber-schwarzgetupft**

- 171 sg 94 Z Lampert Günther
- 172 g 92 Lampert Günther

**1.0 a - silber-schwarzgetupft**

- 173 sg 93 Stedele Ludwig

**0.1 j - silber-schwarzgetupft**

- 174 sg 94 Z Lampert Günther
- 175 g 92 Lampert Günther
- 176 g 91 Stedele Ludwig
- 177 v 97 LVP Stedele Ludwig
- 178 sg 95 Z Lampert Günther

**Augsburger**

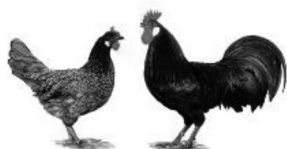

**1.0 j - schwarz**

- 179 g 92 Bauernfeind Mathäus
- 180 sg 94 SZ02 Bauernfeind Mathäus
- 181 sg 94 Schmid Elfriede
- 182 g 92 Bauernfeind Mathäus

**0.1 j - schwarz**

- 183 sg 95 Z Schmid Elfriede
- 184 v 97 KVE Schmid Elfriede
- 185 sg 93 Bauernfeind Mathäus
- 186 sg 95 SE26 Bauernfeind Mathäus
- 187 sg 94 Schmid Elfriede

**Deutsche Sperber**



**1.0 j - gesperbert**

- 188 sg 95 Z Krebentitscher Hubert

**0.1 j - gesperbert**

- 189 hv 96 E Krebentitscher Hubert
- 190 u 0 Krebentitscher Hubert

**Zwerghühner**

**Zwerg-Cochin**



**1.0 j - schwarz**

- 191 sg 93 Scholz Ottmar

**0.1 j - schwarz**

- 192 sg 94 SE03 Scholz Ottmar

**1.0 j - gesperbert**

- 193 g 92 Götzfried Wilhelm

**0.1 j - gesperbert**

- 194 g 91 Götzfried Wilhelm
- 195 g 91 Götzfried Wilhelm
- 196 sg 93 Z Götzfried Wilhelm
- 197 u 0 Götzfried Wilhelm
- 198 g 91 Götzfried Wilhelm

**1.0 j - goldhalsig**

- 199 u 0 Götzfried Wilhelm

**0.1 j - goldhalsig**

- 200 sg 93 Z Götzfried Wilhelm
- 201 b 90 Götzfried Wilhelm
- 202 b 90 Götzfried Wilhelm
- 203 sg 93 Götzfried Wilhelm
- 204 sg 94 SE30 Götzfried Wilhelm

**1.0 j - birkenfarbig**

- 205 hv 96 E Scholz Ottmar

**0.1 j - birkenfarbig**

- 206 sg 95 Z Scholz Ottmar

**1.0 j - weiß-schwarzcolumbia**

- 207 sg 93 Z Götzfried Wilhelm
- 208 g 91 Götzfried Wilhelm

**0.1 j - weiß-schwarzcolumbia**

- 209 sg 93 Götzfried Wilhelm
- 210 g 92 Götzfried Wilhelm
- 211 sg 93 SZ18 Götzfried Wilhelm
- 212 b 90 Götzfried Wilhelm

**Watermaalsche Bartzwerg**



**1.0 j - wachtelfarbig**

- 213 sg 94 Häfele Alfred
- 214 g 92 Häfele Alfred

**0.1 j - wachtelfarbig**

- 215 sg 95 SE08 Häfele Alfred
- 216 sg 95 SZ08 Häfele Alfred
- 217 v 97 EB Häfele Alfred

**Federfüßige Zwerghühner**



**1.0 j - zitron-porzellanfarbig**

- 218 sg 95 E Keppeler Simon

**0.1 j - zitron-porzellanfarbig**

- 219 sg 95 Z Keppeler Simon
- 220 sg 94 Keppeler Simon

**1.0 j - weiß**

- 221 sg 95 Z Forster Daniel

**0.1 j - weiß**

- 222 hv 96 E Forster Daniel
- 223 sg 95 Forster Daniel
- 224 sg 94 Forster Daniel

**Zwerg-Asil**



**1.0 j - rotbunt**

PR: Kaufmann Siegfried

- 225 sg 93 Deuse Peter
- 226 hv 96 E Deuse Peter

**1.0 a - rotbunt**

- 227 sg 94 Z Deuse Peter

**0.1 j - rotbunt**

- 228 sg 93 Deuse Peter
- 229 sg 95 SE14 Deuse Peter

**1.0 j - gelbbunt**

- 230 sg 94 Deuse Peter

**0.1 j - gelbbunt**

- 231 v 97 EB Deuse Peter
- 232 sg 95 Z Deuse Peter

**0.1 a - gelbbunt**

- 233 sg 94 Z Deuse Peter
- 234 sg 93 Deuse Peter

**Zwerg-Brahma**



**1.0 j - weiß-schwarzcolumbia**

- 235 g 91 Herz Anton
- 236 sg 93 Herz Anton

**0.1 j - weiß-schwarzcolumbia**

- 237 sg 95 Z Herz Anton
- 238 g 91 Herz Anton
- 239 v 97 LVP Herz Anton

**1.0 j - rebhuhnfarbig-gebändert**

- 240 sg 93 Herz Anton
- 241 sg 93 Herz Anton

**0.1 j - rebhuhnfarbig-gebändert**

- 242 g 91 Herz Anton
- 243 sg 94 Z Herz Anton
- 244 sg 94 SZ04 Herz Anton

**Zwerg-Orpington**



**1.0 j - gelb**

- 245 hv 96 E Göbel Günther
- 246 sg 93 Göbel Günther

**0.1 j - gelb**

- 247 sg 94 Z Göbel Günther
- 248 g 91 Göbel Günther
- 249 sg 93 Göbel Günther
- 250 sg 94 Göbel Günther
- 251 sg 95 SE23 Göbel Günther

**Bielefelder Zwerg-Kennhühner**

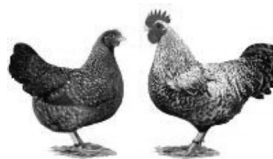

**1.0 j - kennsperber**

- 252 sg 93 Götzfried Wilhelm

**0.1 j - kennsperber**

- 253 sg 94 SZ11 Götzfried Wilhelm
- 254 sg 94 Götzfried Wilhelm
- 255 sg 93 Götzfried Wilhelm
- 256 sg 95 E Götzfried Wilhelm
- 257 sg 93 Götzfried Wilhelm

Kat.-Nr.: Bewertung: Aussteller: Vkpr.:

**Deutsche Zwerg-Wyandotten**

**1.0 j - gold-weiß gesäumt**

258 sg 94 Sirch Xaver

**0.1 j - gold-weiß gesäumt**

259 sg 93 Sirch Xaver

260 g 91 Sirch Xaver

261 sg 94 Z Sirch Xaver

**1.0 j - gelb-schwarzcolumbia**

262 hv 96 E Britzelmair Resi

**0.1 j - gelb-schwarzcolumbia**

263 sg 95 Z Britzelmair Resi

264 g 91 Britzelmair Resi

265 sg 93 Britzelmair Resi

**Zwerg-Welsumer**



**1.0 j - rost-rebhuhnfarbig**

266 b 90 Kistler Alois 20 €

267 sg 94 Z Kistler Alois 20 €

268 g 91 Gruber Werner

269 sg 94 SZ19 Kistler Alois 20 €

270 sg 93 Kistler Alois 20 €

271 sg 95 Z Kistler Alois 20 €

**0.1 j - rost-rebhuhnfarbig**

272 hv 96 E Kistler Alois

273 sg 93 Kistler Alois

274 b 90 Gruber Werner

275 sg 93 Gruber Werner

276 u 0 Kistler Alois

277 sg 94 Z Kistler Alois

278 sg 93 Kistler Alois

279 sg 95 SE31 Kistler Alois

280 sg 94 Z Kistler Alois

281 sg 94 Kistler Alois

282 hv 96 KVE Kistler Alois

**Zwerg-Andalusier**

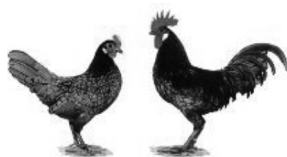

**1.0 j - blau-gesäumt**

283 g 91 Thurn Luca 30 €

284 hv 96 E Thurn Luca 30 €

285 g 91 Thurn Luca 30 €

Kat.-Nr.: Bewertung: Aussteller: Vkpr.:

286 sg 93 Thurn Luca 30 €

**0.1 j - blau-gesäumt**

287 g 91 Thurn Luca 30 €

288 g 91 Thurn Luca 30 €

289 sg 94 Z Thurn Luca 30 €

290 sg 93 Thurn Luca 30 €

**Zwerg-Italiener**



**1.0 j - rebhuhnhalzig**

291 v 97 EB Berchtold Alfons

292 sg 94 Berchtold Alfons

**0.1 j - rebhuhnhalzig**

293 v 97 KVE Berchtold Alfons

294 sg 95 SE10 Berchtold Alfons

295 sg 95 Z Berchtold Alfons

296 sg 94 Berchtold Alfons

**Thüringer Zwerg-Barthühner**



**1.0 j - chamois-weißgetupft**

297 sg 94 Zeller Walter 15 €

**0.1 j - chamois-weißgetupft**

298 sg 95 E Zeller Walter 30 €

**Tauben**

**Formentauben**

**Texaner**



**1.0 j - kennfarbig hell**

PR: Schuller Hermann

299 sg 95 E Kopp Josef 20 €

300 sg 94 SZ17 Kopp Josef 20 €

**0.1 j - rotfahl**

301 sg 94 Z Kopp Josef

**Luchstauen**



**1.0 j - blau mit weißen Binden**

302 sg 95 E Zacher Theodor 20 €

303 sg 94 Z Zacher Theodor 20 €

Kat.-Nr.:	Bewertung:	Aussteller:	Vkpr.:
304	u 0	Zacher Theodor	20 €
305	sg 93	Zacher Theodor	20 €
306	sg 93	Zacher Theodor	20 €
<b>0.1 j - blau mit weißen Binden</b>			
307	g 92	Zacher Theodor	20 €

### Luchstauen weißschwingig



<b>1.0 j - schwarz-weiß geschuppt</b>			
308	g 92	Stedele Ludwig	
<b>0.1 a - schwarz-weiß geschuppt</b>			
309	g 92	Stedele Ludwig	
<b>1.0 j - rot-weiß geschuppt</b>			
310	g 92	Stedele Ludwig	
311	sg 95 E	Stedele Ludwig	
<b>1.0 j - gelb-weiß geschuppt</b>			
312	sg 94 Z	Stedele Ludwig	
<b>0.1 a - gelb-weiß geschuppt</b>			
313	g 91	Stedele Ludwig	

### Coburger Lerchen



<b>1.0 a - silber ohne Binden</b>			
314	g 92	Hölzle Theo	
315	sg 94 Z	Hölzle Theo	
316	sg 94	Hölzle Theo	
317	sg 95 SE04	Hölzle Theo	
318	sg 94	Hölzle Theo	
319	hv 96 KVE	Hölzle Theo	
<b>0.1 a - silber ohne Binden</b>			
320	sg 93	Hölzle Theo	

### Lahore



<b>1.0 j - schwarz</b>			
321	sg 94 Z	Geyer Georg	
322	sg 93	Geyer Georg	
<b>0.1 j - schwarz</b>			
323	hv 96 E	Geyer Georg	
324	sg 93	Geyer Georg	

Kat.-Nr.:	Bewertung:	Aussteller:	Vkpr.:
-----------	------------	-------------	--------

### Deutsche Schautauben



<b>1.0 a - dunkel</b>			
325	g 92	Böck Max	
<b>0.1 j - dunkel</b>			
326	sg 93	Böck Max	
<b>0.1 a - dunkel</b>			
327	sg 94 Z	Böck Max	
<b>1.0 j - dominant rot</b>			
328	sg 93	Böck Max	
<b>1.0 a - dominant rot</b>			
329	v 97 EB	Böck Max	
<b>0.1 j - dominant rot</b>			
330	sg 95 SE32	Böck Max	
<b>1.0 j - gelb</b>			
331	g 92	Böck Max	
<b>0.1 a - gelb</b>			
332	sg 93	Böck Max	

### Niederländische Schönheitsbrieftauben



<b>1.0 j - blau mit schwarzen Binden</b>			
333	hv 96 E	Stuhler Anton	
334	sg 95 Z	Stuhler Anton	
335	sg 94 SZ05	Stuhler Anton	
<b>0.1 j - blau mit schwarzen Binden</b>			
336	g 91	Stuhler Anton	
337	sg 93	Stuhler Anton	
338	sg 94 Z	Stuhler Anton	
<b>1.0 j - weiß</b>			
339	sg 94 Z	Stuhler Anton	20 €
340	b 90	Stuhler Anton	20 €
<b>0.1 j - weiß</b>			
341	sg 93	Stuhler Anton	20 €
342	sg 93	Stuhler Anton	20 €

## Huhntauben

### Kingtauben



<b>1.0 j - weiß</b>			
343	u 0	Scholz Josef	
344	sg 93	Scholz Josef	



Kat.-Nr.:	Bewertung:	Aussteller:	Vkpr.:
345	sg 94 SE19	Scholz Josef	
		<b>1.0 a - weiß</b>	
346	v 97 LVP	Scholz Josef	
347	o.B.	Scholz Josef	
		<b>0.1 j - weiß</b>	
348	sg 94 Z	Scholz Josef	
		<b>0.1 a - weiß</b>	
349	o.B.	Scholz Josef	
		<b>1.0 j - blau mit schwarzen Binden</b>	
350	v 97 EB	ZG Heß / Feustel	
351	sg 94 Z	ZG Heß / Feustel	
352	g 92	Juschka Otto	
353	sg 94	Juschka Otto	
354	sg 94 SZ14	ZG Heß / Feustel	
355	g 92	ZG Heß / Feustel	
		<b>1.0 a - blau mit schwarzen Binden</b>	
356	sg 94 SZ01	Juschka Otto	
		<b>0.1 j - blau mit schwarzen Binden</b>	
357	sg 95 E	ZG Heß / Feustel	
358	sg 94 Z	ZG Heß / Feustel	
359	sg 93	Juschka Otto	
360	g 92	Juschka Otto	
361	g 92	ZG Heß / Feustel	
362	sg 95 E	ZG Heß / Feustel	
		<b>1.0 j - blau-gehämmert</b>	
363	sg 95 Z	ZG Heß / Feustel	
		<b>0.1 j - blau-gehämmert</b>	
364	sg 93	ZG Heß / Feustel	
365	sg 94	ZG Heß / Feustel	
366	sg 95 SE09	ZG Heß / Feustel	
		<b>0.1 a - blau-gehämmert</b>	
367	g 92	Juschka Otto	
		<b>1.0 j - dunkel-gehämmert</b>	
368	hv 96 KVE	ZG Heß / Feustel	
369	sg 95 Z	ZG Heß / Feustel	
370	u 0	ZG Heß / Feustel	
		<b>0.1 j - dunkel-gehämmert</b>	
371	sg 93	ZG Heß / Feustel	

**Deutsche Modeneser  
Schiatti**



**1.0 j - rotfahl mit roten Binden**

PR: Reichardt Reiner

372	g 92	Hehn Jürgen	
373	sg 95 E	Hehn Jürgen	
		<b>0.1 j - rotfahl mit roten Binden</b>	
374	g 92	Hehn Jürgen	

Kat.-Nr.:	Bewertung:	Aussteller:	Vkpr.:
375	sg 93	Hehn Jürgen	
		<b>1.0 j - rotfahl-schimmel mit roten Binden</b>	
376	sg 93	Hehn Jürgen	
377	sg 95 E	Hehn Jürgen	
		<b>1.0 a - rotfahl-schimmel mit roten Binden</b>	
378	sg 94 Z	Hehn Jürgen	
		<b>0.1 j - rotfahl-schimmel mit roten Binden</b>	
379	g 92	Hehn Jürgen	
380	sg 94 Z	Hehn Jürgen	
381	sg 95 Z	Hehn Jürgen	
382	v 97 EB	Hehn Jürgen	
383	g 92	Hehn Jürgen	

**Kropftauben**

**Verkehrtflügelkröpfer**



**1.0 a - schwarz**

PR: Griechbaum Erwin

384	leer	Haller Rudolf	70 €
385	leer	Haller Rudolf	70 €
386	leer	Haller Rudolf	70 €

**0.1 a - schwarz**

387	leer	Haller Rudolf	70 €
388	leer	Haller Rudolf	70 €
389	leer	Haller Rudolf	70 €

**Steigerkröpfer**



**1.0 j - schwarz**

390	sg 93	Scholz Josef	
391	sg 94 Z	Scholz Josef	
392	v 97 EB	Scholz Josef	

**1.0 a - schwarz**

393	sg 95 E	Scholz Josef	
-----	---------	--------------	--

**0.1 j - schwarz**

394	sg 94 Z	Scholz Josef	
395	sg 94 Z	Scholz Josef	

**0.1 a - schwarz**

396	sg 93	Scholz Josef	
-----	-------	--------------	--

**1.0 j - weiß**

397	sg 93	Scholz Josef	
398	hv 96 E	Scholz Josef	
399	sg 94 Z	Scholz Josef	

**1.0 a - weiß**

400	sg 93	Scholz Josef	
-----	-------	--------------	--

Kat.-Nr.: Bewertung: Aussteller: Vkpr.:

401 g 92 Scholz Josef  
**0.1 j - weiß**  
 402 sg 93 Scholz Josef  
 403 g 92 Scholz Josef

**Schlesische Kröpfer**



**1.0 j - weiß**  
 404 sg 93 Miller Alfred  
 405 hv 96 SE22 Miller Alfred  
**0.1 j - weiß**  
 406 g 91 Miller Alfred  
 407 sg 94 Z Miller Alfred  
**1.0 j - blau-schimmel**  
 408 sg 93 Miller Alfred  
**0.1 j - blau-schimmel**  
 409 sg 93 Miller Alfred  
**1.0 j - rot-schimmel**  
 410 sg 94 Z Mussack Helmut  
 411 hv 96 KVE Mussack Helmut  
 412 sg 94 Z Mussack Helmut  
 413 sg 93 Mussack Helmut  
**0.1 j - rot-schimmel**  
 414 g 92 Mussack Helmut  
 415 sg 95 E Mussack Helmut  
 416 sg 93 Mussack Helmut

**Farbentauben**

**Gimpeltauben Kupfergimpel**



**1.0 j - Weißflügel ohne Binden**

PR: Reichardt Reiner

417 g 91 Herz Anton  
 418 g 92 Herz Anton  
**0.1 j - Weißflügel ohne Binden**  
 419 g 92 Herz Anton  
 420 sg 94 E Herz Anton  
**1.0 j - Blauflügel ohne Binden**  
 421 g 92 Herz Anton  
 422 sg 95 E Herz Anton  
**1.0 a - Blauflügel ohne Binden**  
 423 sg 94 Z Herz Anton  
**0.1 j - Blauflügel ohne Binden**  
 424 b 90 Herz Anton  
 425 g 92 Herz Anton

Kat.-Nr.: Bewertung: Aussteller: Vkpr.:

**0.1 a - Blauflügel ohne Binden**

426 sg 93 Herz Anton

**Süddeutsche Mönchtauben, belatscht**



**1.0 j - schwarz**

PR: Landthaler Nicolas

427 sg 93 Höß Martin  
**0.1 a - schwarz**  
 428 sg 94 Höß Martin  
**1.0 j - rot**  
 429 sg 94 Z Höß Martin  
**0.1 j - rot**  
 430 sg 94 Höß Martin  
**1.0 j - gelb**  
 431 v 97 EB Höß Martin  
**1.0 a - gelb**  
 432 g 91 Höß Martin  
**0.1 j - gelb**  
 433 hv 96 E Höß Martin  
**0.1 a - gelb**  
 434 sg 94 Höß Martin  
**1.0 a - schwarz mit weißen Binden**  
 435 sg 94 Z Höß Martin  
**0.1 j - schwarz mit weißen Binden**  
 436 sg 94 Höß Martin  
**1.0 a - schwarz-weiß geschuppt**  
 437 sg 95 Z Höß Martin  
**0.1 a - schwarz-weiß geschuppt**  
 438 hv 96 E Höß Martin  
**0.1 a - blau-weiß geschuppt**  
 439 sg 95 SE17 Höß Martin  
 440 sg 95 Z Höß Martin

**Fränkische Samtschildtauben**



**1.0 j - schwarz**

PR: Reichardt Reiner

441 sg 95 SE27 Herz Anton  
 442 sg 93 Herz Anton  
**1.0 a - schwarz**  
 443 o.B. Herz Anton  
**0.1 j - schwarz**  
 444 sg 94 Z Herz Anton  
 445 sg 94 SE05 Herz Anton  
 446 g 91 Lochbrunner Lukas

Kat.-Nr.: Bewertung: Aussteller: Vkpr.:

**0.1 a - schwarz**

447 sg 94 Z Lochbrunner Lukas  
448 g 92 Lochbrunner Lukas  
449 hv 96 LVP Herz Anton

**1.0 j - rot**

450 sg 93 Lochbrunner Lukas  
451 sg 93 Z Lochbrunner Lukas  
452 o.B. Herz Anton

**1.0 a - rot**

453 g 92 Lochbrunner Lukas  
454 sg 94 E Lochbrunner Lukas  
455 g 92 Herz Anton

**0.1 j - rot**

456 g 91 Herz Anton

**1.0 j - blaufahl**

457 g 92 Herz Anton

**0.1 j - blaufahl**

458 sg 94 SE11 Herz Anton  
459 g 91 Herz Anton

**Nürnberger Lerchen**



**1.0 j - gelercht**

PR: Landthaler Nicolas

460 sg 93 Leinsle Robert  
461 sg 95 SE25 Schmid Helmut  
462 sg 94 Z Schmid Helmut  
463 sg 94 Z Kopp Josef

**0.1 j - gelercht**

464 g 92 Kopp Josef  
465 g 92 Kopp Josef  
466 g 91 Leinsle Robert  
467 g 92 Leinsle Robert  
468 sg 95 E Schmid Helmut  
469 sg 93 Schmid Helmut  
470 g 92 Leinsle Robert

**1.0 j - mehlicht mit Binden**

471 g 92 Leinsle Robert  
472 g 91 Leinsle Robert

**1.0 a - mehlicht mit Binden**

473 leer Leinsle Robert

**0.1 a - mehlicht mit Binden**

474 leer Leinsle Robert

Kat.-Nr.: Bewertung: Aussteller: Vkpr.:

**Thüringer Flügeltauben**



**1.0 j - rot**

475 leer Mayer Heinrich

**1.0 a - rot**

476 leer Mayer Heinrich

**0.1 j - rot**

477 leer Mayer Heinrich

**0.1 a - rot**

478 leer Mayer Heinrich

**1.0 j - gelb**

479 sg 93 Scholz Ottmar

**1.0 a - gelb**

480 sg 93 Scholz Ottmar

481 hv 96 KVE Scholz Ottmar

**0.1 j - gelb**

482 sg 94 Scholz Ottmar

483 sg 95 E Scholz Ottmar

484 sg 94 SZ23 Scholz Ottmar

**Thüringer Storchtauben**



**1.0 j - rot**

485 sg 94 Götzfried Wilhelm

**1.0 a - rot**

486 sg 95 Z Götzfried Wilhelm

487 sg 94 Götzfried Wilhelm

488 v 97 LVP Götzfried Wilhelm

**0.1 j - rot**

489 sg 93 Götzfried Wilhelm

**0.1 a - rot**

490 hv 96 E Götzfried Wilhelm

491 sg 95 Z Götzfried Wilhelm

**Thüringer Schildtauben**



**1.0 j - blau ohne Binden**

492 g 91 Heß Margot

493 sg 93 Heß Margot

494 g 92 Heß Margot

495 sg 93 Heß Margot

**1.0 a - blau ohne Binden**

496 sg 94 Z Heß Margot

Kat.-Nr.: Bewertung: Aussteller: Vkpr.:

**0.1 j - blau ohne Binden**

- 497 g 92 Heß Margot
- 498 g 92 Heß Margot
- 499 sg 95 SE28 Heß Margot
- 500 sg 95 Z Heß Margot
- 501 hv 96 E Heß Margot

**0.1 a - blau ohne Binden**

- 502 o.B. Heß Margot
- 503 sg 94 Z Heß Margot

**Thüringer Schnippen**



**1.0 j - schwarz**

- 504 sg 94 Z Götzfried Wilhelm
- 505 sg 94 Götzfried Wilhelm
- 506 g 92 Hieber Reinhard
- 507 sg 95 Z Hieber Reinhard

**1.0 a - schwarz**

- 508 v 97 EB Hieber Reinhard
- 509 hv 96 E Hieber Reinhard
- 510 sg 93 Götzfried Wilhelm

**0.1 j - schwarz**

- 511 g 91 Götzfried Wilhelm
- 512 sg 95 SE20 Götzfried Wilhelm
- 513 sg 94 Hieber Reinhard

**0.1 a - schwarz**

- 514 g 91 Götzfried Wilhelm
- 515 sg 95 SZ13 Hieber Reinhard

**Sächsische Schildtauben**



**1.0 j - rot mit weißen Binden**

- 516 sg 94 Z Höß Martin

**0.1 a - gelb mit weißen Binden**

- 517 b 90 Höß Martin

**Strukturtauben**

**Perückentauben**



**1.0 a - schwarz**

PR: Griechbaum Erwin

- 518 sg 94 Reischl Werner
- 519 v 97 E Reischl Werner

Kat.-Nr.: Bewertung: Aussteller: Vkpr.:

**0.1 j - schwarz**

- 520 sg 94 Reischl Werner

**0.1 a - schwarz**

- 521 hv 96 E Reischl Werner

**1.0 j - rotfahl**

- 522 sg 93 Reischl Werner

**1.0 a - rotfahl**

- 523 sg 95 SZ06 Schulz Rudolf
- 524 sg 94 Reischl Werner

**0.1 j - rotfahl**

- 525 sg 95 SE06 Reischl Werner

**0.1 a - rotfahl**

- 526 sg 93 Reischl Werner

**1.0 j - gelbfahl**

- 527 sg 95 Z Reischl Werner
- 528 sg 93 Reischl Werner

**1.0 a - gelbfahl**

- 529 sg 94 Schulz Rudolf

**0.1 j - gelbfahl**

- 530 sg 94 Reischl Werner

**0.1 a - gelbfahl**

- 531 v 97 EB Reischl Werner

**1.0 j - schwarz-getigert**

- 532 g 92 Schulz Rudolf

**1.0 a - gelb-getigert**

- 533 sg 94 Z Schulz Rudolf

**Altholländische Kapuziner**



**1.0 a - einfarbig rot**

- 534 sg 94 Z Klarwein Gerald
- 535 v 97 LVP Klarwein Gerald

**1.0 a - blau mit schwarzen Binden gemöncht**

- 536 sg 94 Klarwein Gerald
- 537 sg 95 E Klarwein Gerald
- 538 sg 94 Z Klarwein Gerald

**0.1 a - blau mit schwarzen Binden gemöncht**

- 539 sg 93 Klarwein Gerald
- 540 sg 95 SZ07 Klarwein Gerald

## Tümmelertauben

### Elsterpurzler



#### 1.0 j - schwarz-schwarzschnäblig

PR: Reichardt Reiner

541 sg 95 E Mikschl Stefan

542 sg 94 Z Mikschl Stefan

#### 0.1 j - schwarz-schwarzschnäblig

543 g 91 Mikschl Stefan

544 sg 93 Mikschl Stefan

545 sg 93 Mikschl Stefan

### Berliner Kurze



#### 1.0 j - blau

546 sg 94 Hutner Manfred

547 sg 95 Z Hutner Manfred

#### 0.1 j - blau

548 hv 96 KVE Hutner Manfred

549 hv 96 EB Hutner Manfred

550 sg 95 SZ06 Hutner Manfred

#### 1.0 j - blau-eulig

551 sg 93 Hutner Manfred

#### 1.0 j - isabelleulig

552 sg 94 Z Hutner Manfred

### Altstämmer



#### 1.0 j - schwarz

553 sg 93 Z Schulz Rudolf

#### 1.0 a - schwarz

554 g 92 Schulz Rudolf

#### 0.1 a - schwarz

555 leer Schulz Rudolf

#### 0.1 a - dun

556 leer Schulz Rudolf

#### 1.0 a - rot

557 leer Schulz Rudolf

### Altstämmer mit Haube



#### 1.0 a - rot

558 g 92 Schulz Rudolf

#### 0.1 a - rot

559 sg 93 Z Schulz Rudolf

### Elbinger Weißköpfe



#### 1.0 a - schwarz

560 g 92 Schulz Rudolf

#### 0.1 a - schwarz

561 sg 94 SE16 Schulz Rudolf

## Ausstellerverzeichnis (Geflügel):

<b>Aumann Hans (46)</b> Hauptstr. 53, 86505 Münsterhausen <i>Ramelsloher</i>	08281/4540	<b>Göbel Günther (5)</b> Wilhelm-Löhe-Weg 5, 89349 Burtenbach <i>Zwerg-Orpington</i>	08285/1368
<b>Bauernfeind Mathäus (59)</b> Hohlweg 6, 86853 Langerringen <i>Augsburger</i>	08232/5236	<b>Götzfried Wilhelm (68)</b> Lerchenweg 18, 87775 Salgen <i>Deutsche Reichshühner</i> <i>Zwerg-Cochin</i> <i>Bielefelder Zwerg-Kennhühner</i> <i>Thüringer Storchtauben</i> <i>Thüringer Schnippen</i>	0173/9815019
<b>Berchtold Alfons (26)</b> Engenwiesstr. 11a, 86977 Burggen <i>Zwerg-Italiener</i>	08860/8200	<b>Gruber Werner (45)</b> Rebenstr. 8, 89349 Burtenbach <i>Zwerg-Welsumer</i>	0160/3448334
<b>Biechele Erwin (25)</b> Saulengrainer Str. 21, 87733 Mussenhausen <i>Altsteirer</i>	08269/544	<b>Häfele Alfred (14)</b> Alpenweg 3, 87769 Oberrieden OT Unterrieden <i>Watermaalsche Bartzwerge</i>	0176/50740003
<b>Böck Max (4)</b> Demelerweg 7, 86825 Bad Wörishofen-Kirchdorr <i>Deutsche Schautauben</i>	08247/6509	<b>Haller Rudolf (22)</b> Spitzwegstr. 7, 85221 Dachau <i>Verkehrtflügelkröpfer</i>	08131/334586
<b>Britzelmair Resi (48)</b> Fischbachweg 5, 86856 Hildenfingen <i>Deutsche Zwerg-Wyandotten</i>	08232/6962	<b>Hehn Jürgen (21)</b> Brunnenweg 4, 86825 Bad Wörishofen <i>Deutsche Modeneser Schietti</i>	08247/7941
<b>Daufratshofer Gottlieb (6)</b> Schnaitweg 92, 87499 Wildpoldsried <i>Cayugaenten</i>	08304/725	<b>Herz Anton (64)</b> Apfeltracherstr. 9, 87719 Mindelheim <i>Puten</i> <i>Mechelner</i> <i>Deutsche Reichshühner</i> <i>Zwerg-Brahma</i> <i>Gimpeltauben Kupfergimpel</i> <i>Fränkische Samtschildtauben</i>	08261/3100
J <b>De Paly Alexander (54)</b> Hochstraße 7, 86833 Ettringen <i>Welsumer</i>	0174/3085904	<b>Heß Margot (35)</b> Augartenweg 32, 87437 Kempten <i>Thüringer Schildtauben</i>	0831/94309
<b>Deuringer Siegfried (47)</b> Am Mitterfeld 1, 89358 Kammeltal <i>Ramelsloher</i>	0172/1856243	<b>Hieber Reinhard (27)</b> Unterer Kirchweg 16, 87700 Memmingen <i>Thüringer Schnippen</i>	08331/2751
<b>Deuse Georg (10)</b> Am Weidenbühl 2, 87700 Memmingen <i>Asil</i>	08331/87477	<b>Hölzle Theo (16)</b> Schoren 1, 87724 Ottobeuren <i>Coburger Lerchen</i>	08332/7744
<b>Deuse Peter (30)</b> Hauptstr. 22a, 87781 Ungerhausen <i>Zwerg-Asil</i>	08393/922628	<b>Höß Martin (33)</b> Grüntenstr. 5, 87754 Kammlach <i>Süddeutsche Mönchtauben, belatscht</i> <i>Sächsische Schildtauben</i>	08261/9778
<b>Doll Thomas (9)</b> Tussenhausener Str. 23, 86833 Ettringen <i>New Hampshire</i>	0176/99534348	<b>Höß Thomas (70)</b> Leutenbergstr. 16, 87754 Kammlach <i>Süddeutsche Latztauben</i>	0176/61575286
<b>Forster Daniel (24)</b> Stiftstraße 2, 86866 Mickhausen <i>Federfüßige Zwerghühner</i>	0176/20364294		
<b>Frei Andreas (63)</b> Waldstraße 11, 87775 Salgen <i>Orpington</i>	08265/7337868		
<b>Geyer Georg (3)</b> Im Eichet 15, 87719 Mindelheim <i>Lahore</i>	08261/8756		

<b>Hotter Ewald (65)</b> Stauffenbergring 4, 87742 Apfeltrach <i>Australorps</i> <i>Deutsche Wyandotten</i>	08261/4607	<b>Mussack Helmut (56)</b> Ludwig-Kolb-Weg 6, 86874 Zaisertshofen <i>Schlesische Kröpfer</i>	08268/771
<b>Hutner Manfred (42)</b> Flurstraße 17 a, 86807 Buchloe <i>Berliner Kurze</i>	08241/9119620	<b>Reischl Werner (8)</b> Steinfelder Str. 2, 87742 Dirlawang <i>Perückentauben</i>	08267/1351
<b>Juschka Otto (7)</b> Obere Waldstr. 28, 89349 Burtenbach <i>Kingtauben</i>	08285/1328	<b>Riedle Helmut (11)</b> Helmensteiner Straße 48, 86983 Lechbruck <i>Altsteirer</i>	08862/8396
<b>Keppeler Simon (51)</b> Flurstr. 2a, 87719 Mindelheim OT Mindelau <i>Federfüßige Zwerghühner</i>	0152/23615524	<b>Robrook Matthias (17)</b> Hitzenhofen 13 1/2, 87700 Memmingen <i>Deutsche Wyandotten</i>	0151/46632503
<b>Kirchner Christoph (32)</b> Brandanger 23, 86983 Lechbruck <i>Brahma</i>	0173/3835688	<b>Sadzio Torsten (13)</b> Obstgartenweg 8, 87719 Mindelheim <i>Orpington</i>	08261/9095128
<b>Kistler Alois (34)</b> Jaudesring 32, 86825 Bad Wörishofen <i>Zwerg-Welsumer</i>	08247/4217	<b>Scharf-Haug Kerstin (18)</b> Mückental 11, 87763 Lautrach <i>Zwergenten</i>	0151/62621730
<b>Klarwein Gerald (41)</b> Blumenweg 7, 87733 Markt Rettenbach <i>Altholländische Kapuziner</i>	08392/318	<b>Schindele Petra (49)</b> Woldang 6, 87490 Haldenwang <i>Sulmtaler</i>	08374/7002
<b>Kopp Josef (20)</b> Am Täschle 2, 86476 Edelstetten <i>Texaner</i> <i>Nürnberger Lerchen</i>	08283/928679	<b>Schmid Elfriede (61)</b> Rosenbergstraße 6, 86505 Münsterhausen <i>Augsburger</i>	0152/26715141
<b>Krebentitscher Hubert (39)</b> Hauptstr. 7a, 87672 Roßhaupten <i>Deutsche Sperber</i>	08367/1260	<b>Schmid Helmut (19)</b> An der Schlucht 5, 86476 Edelstetten <i>Nürnberger Lerchen</i>	08283/2292
<b>Lampert Günther (69)</b> Marienweg 3, 87742 Apfeltrach <i>Appenzeller Spitzhauben</i>	0174/8191410	<b>Schmidt Oksana (38)</b> Ziegelweg 4, 86381 Krumbach <i>Französische Rouenenten</i>	0173/9569600
<b>Leinsle Robert (43)</b> Lindenstr. 16, 87757 Derndorf <i>Nürnberger Lerchen</i>	08266/1631	<b>Schmidt Reiner (37)</b> Ziegelweg 4, 86381 Krumbach <i>Ramelsloher</i>	0173/9569600
<b>Lochbrunner Lukas (15)</b> Schoren 1a, 87724 Ottobeuren <i>Fränkische Samtschildtauben</i>	08332/2809948	<b>Scholz Josef (62)</b> Hauptstr. 42, 87742 Apfeltrach <i>Kingtauben</i> <i>Steigerkröpfer</i>	08261/1245
<b>Mayer Heinrich (57)</b> Lerchenstr. 11, 87700 Steinheim <i>Thüringer Flügeltauben</i>	08331/82181	<b>Scholz Ottmar (50)</b> Döbeleweg 13, 86874 Tussenhausen <i>Zwerg-Cochin</i> <i>Thüringer Flügeltauben</i>	08268/1305
<b>Menz Siegfried (31)</b> Seegerstr. 4, 87672 Roßhaupten <i>Brahma</i>	08367/740	<b>Schulz Rudolf (23)</b> Am Mösle 34, 86935 Rott <i>Perückentauben</i> <i>Altstämmer</i> <i>Altstämmer mit Haube</i> <i>Elbinger Weißköpfe</i>	08869/913870
<b>Mikschl Stefan (60)</b> Nachtweideweg 2, 86860 Weinhausen <i>Elsterpurzler</i>	0172/5943251		
<b>Miller Alfred (55)</b> Flurstr. 19, 86874 Zaisertshofen <i>Schlesische Kröpfer</i>	08268/606		

**Sirch Xaver (67)**  
Jahnstr. 11, 87757 Kirchheim 08266/1243  
*Deutsche Zwerg-Wyandotten*

**Stedele Ludwig (52)**  
Bayersried 36, 87653 Eggenthal 08269/728  
*Appenzeller Spitzhauben*  
*Luchstauben weißschwungig*

J **Stich Alexander (28)**  
Ammergauer Str. 43, 86971 Peiting 08861/680466  
*Streicherenten*

**Stich Cornelia (29)**  
Ammergauer Straße 43, 86971 Peiting 08861/680466  
*Höckergänse*

**Stich Robert (53)**  
Ammergauer Str. 43, 86971 Peiting 08861/680466  
*Sachsenenten*

**Stuhler Anton (44)**  
Leo-Fischer-Str. 5, 86473 Ziemetshausen 08284/1415  
*Niederländische Schönheitsbrieftauben*

J **Thurn Luca (12)**  
Am Täschle 14, 86476 Edelstetten 08283/518  
*Zwerg-Andalusier*

**Waldmann Johann (1)**  
Memminger Str. 3, 87758 Illerbeuren 08394/1329  
*Italiener*

**Weber Egidius (2)**  
Am Oberfeld 6, 86473 Ziemetshausen 08284/1442  
*Warzenenten*

**Wyschetzki Rudi (58)**  
St.-Alban-Str. 29, 86500 Kutzenhausen 0162/6728461  
*Aylesburyenten*

*Amerikanische Pekingenten*  
*Landenten mit Haube*  
*Vorwerkhühner*

**Zacher Theodor (66)**  
Dorfstr. 38, 85241 Prittlbach 08131/81480  
*Luchstauben*

**Zeller Walter (40)**  
Schulstr. 8, 87733 Markt Rettenbach 08392/1055  
*Thüringer Zwerg-Barthühner*

**ZG Heß / Feustel (36)**  
Augartenweg 32, 87437 Kempten 0831/94309  
*Kingtauben*

## KRL - Ausstellungssoftware und Druckservice

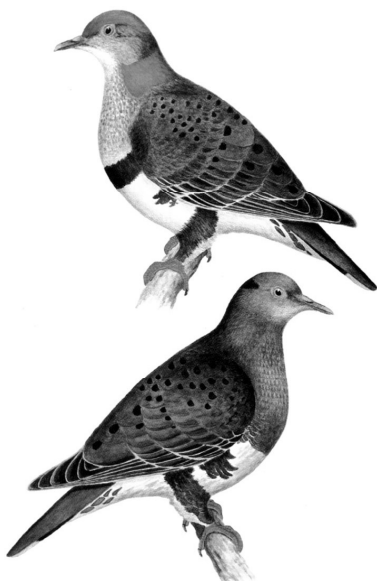

Wir haben die Software für Sie, mit der Sie Ihre Ausstellung vom A-Bogen über die Bewertungslisten bis hin zum fertigen Katalogausdruck verwalten können. Weitere Informationen erhalten Sie bei der Ausstellungsleitung.

Sie können auch Ihren Katalog bei uns drucken und binden lassen, oder wir übernehmen die Datenerfassung, -verwaltung und den Druck für Sie.

Rufen Sie uns an, wir beraten Sie gerne.

**Graf-Laubensdörfer Heidrun**  
Am Schmalenbach 21  
86720 Nördlingen

Mobil: 0173/890 41 19  
Tel.: 09081/2754-79

eMail: [krl-software@freenet.de](mailto:krl-software@freenet.de)  
[info@krlweb.de](mailto:info@krlweb.de)  
web: [www.krlweb.de](http://www.krlweb.de)





# Kleintier-Ausstellung Lebendiges HOBBY Allgemeinschau für Rassekaninchen Allgemeine Schau

## große Rassen

### *Deutsche Riesen weiß*



PR: Fröse Gerald

Schnitzer Richard

1	1.0	B 162	487	<b>96,5 hv Z</b>	70,00 €
2	1.0	B 162	485	<b>96,5 hv Z</b>	70,00 €
3	0.1	B 162	481	<b>96,5 hv E</b>	
4	0.1	B 162	484	96,0 sg Z	80,00 €
1	Z2			<b>385,5</b>	EB

### *Deutsche Riesenschecken schwarz-weiß*



Magg Werner

5	1.0	B 322	48183	<b>96,5 hv SE21</b>	
6	1.0	B 322	2830	96,0 sg	
7	0.1	B 322	48186	96,0 sg	
8	0.1	B 322	2837	96,0 sg	
2	Z2			<b>384,5</b>	
9	1.0	B 322	48182	95,5 sg	
10	0.1	B 322	2838	<b>96,5 hv</b>	
11	0.1	B 322	2836	96,0 sg	
12	0.1	B 322	48187	<b>96,5 hv E</b>	
3	Z3			<b>384,5</b>	KVE

### *Deutsche Riesenschecken havannafarbig-weiß*

Hengeler Thomas

13	0.1	B 278	4814	<b>96,5 hv SE36</b>	
14	1.0	B 278	4815	96,0 sg	
15	0.1	B 278	4817	95,5 sg	
16	0.1	B 278	488	96,0 sg SZ28	
4	Z3			<b>384,0</b>	

## Deutsche Widder hasengrau

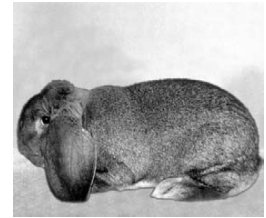

### Herz Anton

17	1.0	B 278	553	96,0 sg
18	0.1	B 322	382	96,0 sg
19	0.1	B 322	383	95,5 sg
20	0.1	B 322	384	<b>96,5 hv</b>

## Deutsche Widder weiß BIA (=Blauaugen)

### Wagner Jürgen

21	0.1	B 322	483	95,0 sg	65,00 €
22	0.1	B 322	484	<b>96,5 hv Z</b>	65,00 €
23	0.1	B 322	485	<b>96,5 hv Z</b>	65,00 €
24	0.1	B 322	486	95,5 sg	
5	Z2			<b>383,5</b>	

## mittelgroße Rassen

## Helle Großsilber

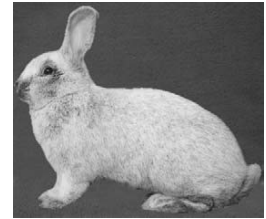

### Schindele Magnus

25	0.1	B 278	4811	96,0 sg	35,00 €
26	0.1	B 278	4813	96,0 sg	
27	1.0	B 278	487	95,5 sg	30,00 €
28	1.0	B 278	489	96,0 sg SZ28	30,00 €
6	Z2			<b>383,5</b>	

### Steinle Helmuth

29	1.0	B 261	3839	96,0 sg	30,00 €
30	1.0	B 261	3840	95,5 sg	30,00 €
31	1.0	B 261	3841	96,0 sg	30,00 €
32	1.0	B 261	3842	95,5 sg	30,00 €
7	Z2			<b>383,0</b>	

### Ruhland Lorenz

33	0.1	B 302	181	<b>96,5 hv Z</b>	
34	0.1	B 302	182	<b>96,5 hv Z</b>	
35	0.1	B 302	183	<b>96,5 hv E</b>	
36	0.1	B 302	184	<b>97,0 v E</b>	
8	Z2	<b>Beste Zgr.</b>		<b>386,5</b>	2BeZG

**Schindele Magnus**

<b>37</b>	1.0	B 278	488	96,0 sg	30,00 €
<b>38</b>	1.0	B 278	4814	95,5 sg	30,00 €

**Großchinchilla**

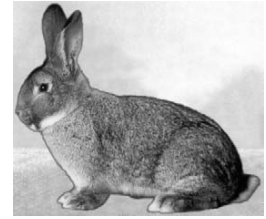

**Rieger Angelika**

<b>39</b>	1.0	B 322	181	<b>96,5 hv Z</b>	60,00 €
<b>40</b>	0.1	B 322	183	96,0 sg	

**Blaue Wiener**

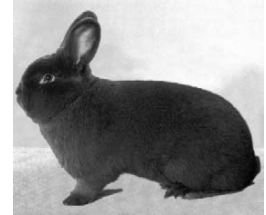

**Schnitzer Richard**

<b>41</b>	1.0	B 162	181	96,0 sg	50,00 €
<b>42</b>	1.0	B 162	184	<b>96,5 hv E</b>	
<b>43</b>	0.1	B 162	4812	96,0 sg	
<b>44</b>	0.1	B 162	4813	96,0 sg	50,00 €
<b>9</b>	Z2			<b>384,5 LVE</b>	

**Rieger Angelika**

<b>45</b>	1.0	B 322	181	<b>96,5 hv</b>	40,00 €
<b>46</b>	1.0	B 322	182	<b>96,5 hv</b>	40,00 €
<b>47</b>	0.1	B 322	184	<b>96,5 hv Z</b>	40,00 €
<b>48</b>	0.1	B 322	187	96,0 sg	40,00 €
<b>10</b>	Z2			<b>385,5 EB</b>	
<b>49</b>	1.0	B 322	185	<b>96,5 hv Z</b>	40,00 €
<b>50</b>	1.0	B 322	186	<b>97,0 v E</b>	40,00 €
<b>51</b>	0.1	B 322	188	<b>96,5 hv Z</b>	40,00 €
<b>52</b>	0.1	B 322	189	<b>96,5 hv Z</b>	40,00 €
<b>11</b>	Z2	<b>Beste Zgr.</b>		<b>386,5 3BeZG</b>	

**Leinauer Markus**

<b>53</b>	1.0	B 322	4852	96,0 sg	40,00 €
<b>54</b>	1.0	B 322	2840	<b>96,5 hv Z</b>	40,00 €
<b>55</b>	1.0	B 322	2829	<b>96,5 hv SZ15</b>	40,00 €
<b>56</b>	0.1	B 322	2841	<b>96,5 hv Z</b>	
<b>12</b>	Z3			<b>385,5 LVE</b>	

### Rabe Klaus

57	1.0	B 322	2826	96,5 hv SZ10	40,00 €
58	0.1	B 322	2824	96,0 sg	40,00 €
59	0.1	B 322	2827	95,5 sg	40,00 €
60	0.1	B 322	2828	95,0 sg	40,00 €
13	Z3			<b>383,0</b>	

### Leinauer Markus

61	1.0	B 322	2828	fehlt	
62	0.1	B 322	2832	96,0 sg	
63	1.0	B 322	2842	96,5 hv Z	
64	1.0	B 322	2844	96,5 hv E	
14	Z3				

## Weißer Wiener

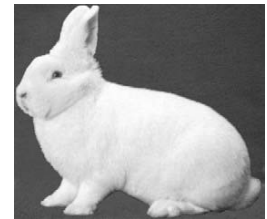

### Fischer Anton

65	1.0	B 302	183	95,5 sg	
66	0.1	B 302	186	94,5 sg	
67	1.0	B 302	3814	95,5 sg	
68	1.0	B 302	188	94,5 sg	
15	Z3			<b>380,0</b>	

### Ruhland Michael

69	1.0	BJ 302	3823	94,5 sg SZ32	
70	1.0	BJ 302	3824	95,0 sg SZ33	
71	1.0	BJ 302	3826	92,5 g SZ34	
72	0.1	BJ 302	3827	94,5 sg SZ35	
16	Z2			<b>376,5</b>	

### Rieger Angelika

73	1.0	B 322	181	95,5 sg	50,00 €
74	1.0	B 322	182	96,0 sg	50,00 €
75	0.1	B 322	184	96,0 sg	50,00 €
76	0.1	B 322	185	95,5 sg	50,00 €
17	Z2			<b>383,0</b>	
77	0.1	B 322	186	95,5 sg	50,00 €

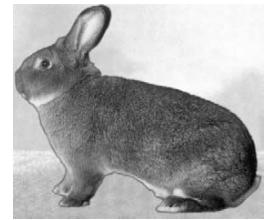
***Graue Wiener wildfarben***

PR: Wintergerst Edgar

**Lachenmayer Georg**

<b>78</b>	1.0	B 323	282	<b>96,5 hv Z</b>	
<b>79</b>	1.0	B 323	389	96,0 sg Z	
<b>80</b>	0.1	B 323	285	96,0 sg	
<b>81</b>	0.1	B 323	283	<b>96,5 hv E</b>	
<b>18</b>	Z3			<b>385,0</b>	LVE

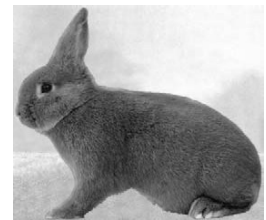
***Rote Neuseeländer*****Rieger Angelika**

<b>82</b>	1.0	B 322	281	95,5 sg	50,00 €
<b>83</b>	0.1	B 322	283	95,5 sg	50,00 €
<b>84</b>	0.1	B 322	284	95,0 sg	50,00 €
<b>85</b>	0.1	B 322	285	96,0 sg SZ25	50,00 €
<b>19</b>	Z2			<b>382,0</b>	

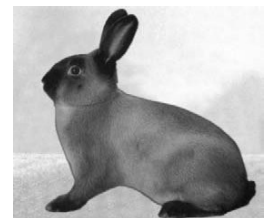
***Große Marderkaninchen braun*****Berchtold Andreas**

<b>86</b>	1.0	B 249	182	95,0 sg	
<b>87</b>	1.0	B 249	2812	95,0 sg	
<b>88</b>	0.1	B 249	185	95,5 sg	
<b>89</b>	0.1	B 249	5818	95,0 sg	
<b>20</b>	Z3			<b>380,5</b>	

***Rheinische Schecken dreifarbig*****Schindele Magnus**

<b>90</b>	1.0	B 278	3813	96,0 sg Z	35,00 €
<b>91</b>	0.1	B 278	3820	95,5 sg	40,00 €

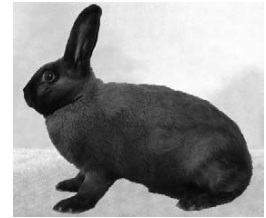
**Thüringer****Steinle Helmuth**

<b>92</b>	1.0	B 261	4833	96,0 sg	SZ29	25,00 €
<b>93</b>	0.1	B 261	4834	95,0 sg		25,00 €
<b>94</b>	1.0	B 261	4838	<b>96,5 hv</b>	SE35	25,00 €
<b>95</b>	0.1	B 261	4840	96,0 sg		
<b>21</b>	Z2			<b>383,5</b>		

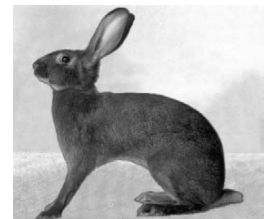
**Hasenkaninchen rotbraun****Trudel Helmut**

<b>96</b>	1.0	B 303	685	<b>96,5 hv</b>	Z	
<b>97</b>	1.0	B 303	581	96,0 sg		20,00 €
<b>98</b>	0.1	B 303	583	<b>97,0 v</b>	E	
<b>99</b>	0.1	B 303	584	95,5 sg		
<b>22</b>	Z3			<b>385,0</b>	EB	
<b>100</b>	0.1	B 303	582	95,5 sg		20,00 €

**Hasenkaninchen lohfarbig-schwarz****Kaschel Heinz**

<b>101</b>	0.1	B 322	6828	95,5 sg		50,00 €
<b>102</b>	1.0	B 322	289	96,0 sg		50,00 €
<b>103</b>	0.1	B 322	6831	<b>96,5 hv</b>	E	50,00 €
<b>104</b>	0.1	B 322	6832	<b>96,5 hv</b>	E	50,00 €
<b>23</b>	Z3			<b>384,5</b>	KVE	

**Jung Robert**

<b>105</b>	0.1	B 322	1838	94,5 sg		
<b>106</b>	1.0	B 322	1840	96,0 sg	Z	
<b>107</b>	0.1	B 322	1837	95,5 sg		
<b>108</b>	1.0	B 322	1836	96,0 sg	Z	
<b>24</b>	Z2			<b>382,0</b>		

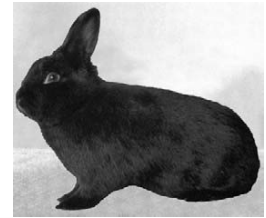
**Alaska****Saule Franz**

<b>109</b>	1.0	B 236	189	96,0 sg Z	40,00 €
<b>110</b>	0.1	B 236	182	96,0 sg	
<b>111</b>	1.0	B 236	187	96,0 sg Z	
<b>112</b>	0.1	B 236	1815	96,0 sg	
25	Z3			<b>384,0</b>	

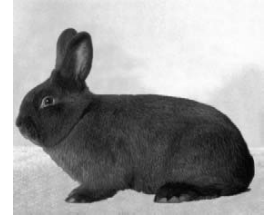
**Havanna****Mair Johann**

<b>113</b>	1.0	B 278	389	95,5 sg	35,00 €
<b>114</b>	0.1	B 278	385	95,5 sg	
<b>115</b>	0.1	B 278	386	95,5 sg	35,00 €
<b>116</b>	0.1	B 278	387	n. B.	
26	Z2				

<b>kleine Rassen</b>
----------------------

**Deutsche Kleinwiddler eisengrau****Meßner Maximilian**

<b>117</b>	1.0	B 302	284	<b>96,5 hv SE18</b>	
<b>118</b>	0.1	B 302	286	95,5 sg	
<b>119</b>	0.1	B 302	4817	95,0 sg	
<b>120</b>	0.1	B 302	285	<b>96,5 hv Z</b>	
27	Z3			<b>383,5</b>	

**Deutsche Kleinwiddler wildfarben****Meßner Maximilian**

<b>121</b>	1.0	B 302	4826	96,0 sg	
<b>122</b>	0.1	B 302	4818	96,0 sg	
<b>123</b>	0.1	B 302	3812	96,0 sg	
<b>124</b>	0.1	B 302	4827	96,0 sg Z	
28	Z3			<b>384,0</b>	

**Deutsche Kleinwiddler chinchillafarbig****Kirchner Günter**

<b>125</b>	1.0	B 162	281	95,5	sg
<b>126</b>	1.0	B 162	284	95,5	sg
<b>127</b>	0.1	B 162	2817	<b>96,5</b>	hv E
<b>128</b>	0.1	B 162	2816	95,0	sg
<b>29</b>	Z2			<b>382,5</b>	

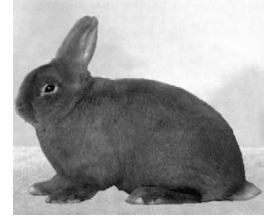
**Sachsengold****Rieger Angelika**

<b>129</b>	0.1	B 322	181	96,0	sg Z
<b>130</b>	0.1	B 322	182	95,5	sg

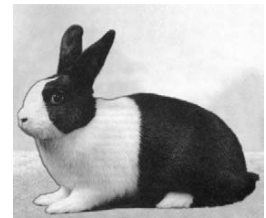
**Holländer japanerfarbig-weiß****Kirsch Svenja**

<b>131</b>	1.0	B 276	981	leer
<b>132</b>	1.0	B 276	982	leer

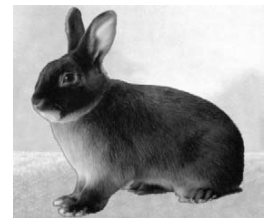
**Lohkaninchen schwarz****Vogelsang Petra**

<b>133</b>	1.0	B 323	287	<b>96,5</b>	hv E	50,00 €
<b>134</b>	0.1	B 323	284	96,0	sg	
<b>135</b>	1.0	B 323	288	<b>96,5</b>	hv Z	
<b>136</b>	0.1	B 323	286	<b>96,5</b>	hv Z	
<b>30</b>	Z2			<b>385,5</b>	EB	

**Otte Martin**

<b>137</b>	1.0	B 303	4847	95,5	sg	
<b>138</b>	1.0	B 303	4848	96,0	sg SZ24	25,00 €
<b>139</b>	0.1	B 303	4849	<b>96,5</b>	hv Z	
<b>140</b>	1.0	B 303	4843	96,0	sg	25,00 €
<b>31</b>	Z3			<b>384,0</b>		
<b>141</b>	0.1	B 303	4844	96,0	sg	25,00 €

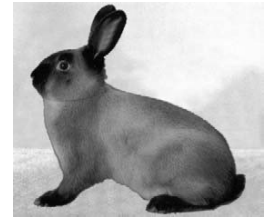

**Marderkaninchen braun****Philippi Tanja**

<b>142</b>	1.0	B 278	6812	93,5 g
<b>143</b>	1.0	B 278	6814	95,0 sg
<b>144</b>	1.0	B 278	6815	94,5 sg
<b>145</b>	0.1	B 278	6817	<b>96,5 hv E</b>
32	Z2			<b>379,5</b>
<b>146</b>	0.1	B 278	6818	94,0 sg
<b>147</b>	0.1	B 278	6819	94,5 sg
<b>148</b>	0.1	B 278	6820	94,0 sg
<b>149</b>	1.0	B 278	486	94,5 sg
33	Z3			<b>377,0</b>

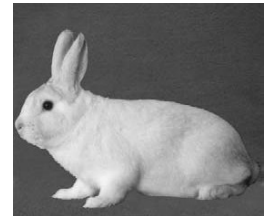
**Schwarzgrannen**

PR: Grußler Lorenz

**ZG Gunna Santjohanser**

<b>150</b>	0.1	B 249	182	96,0 sg	40,00 €
<b>151</b>	1.0	B 249	488	<b>96,5 hv E</b>	40,00 €
<b>152</b>	0.1	B 249	4812	95,5 sg	40,00 €
<b>153</b>	0.1	B 249	4813	96,0 sg	40,00 €
34	Z3			<b>384,0</b>	

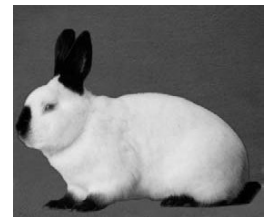
**Russen schwarz-weiß****Sager Herbert**

<b>154</b>	0.1	B 303	487	95,5 sg	25,00 €
<b>155</b>	0.1	B 303	488	95,0 sg	25,00 €
<b>156</b>	1.0	B 303	4814	96,0 sg	25,00 €
<b>157</b>	1.0	B 303	4815	95,5 sg	25,00 €
35	Z2			<b>382,0</b>	

## Zwerggrassen

### *Zwergwidder blau*



#### Mayer Eva Maria

<b>158</b>	1.0	B 322	183	94,5 sg	25,00 €
<b>159</b>	0.1	B 322	7813	95,0 sg	25,00 €
<b>160</b>	1.0	B 322	7817	95,5 sg	25,00 €
<b>161</b>	0.1	B 322	7819	95,5 sg	25,00 €
36	Z3			<b>380,5</b>	

### *Zwergwidder thüringerfarbig*

#### Barakowski Kurt

<b>162</b>	0.1	B 338	5821	96,5 hv E	
<b>163</b>	0.1	B 338	6831	96,0 sg	
<b>164</b>	0.1	B 338	283	95,0 sg	20,00 €
<b>165</b>	1.0	B 338	5822	95,0 sg	
37	Z3			<b>382,5</b>	
<b>166</b>	1.0	B 338	6830	95,0 sg	20,00 €
<b>167</b>	0.1	B 338	4819	94,5 sg	20,00 €

### *Zwergwidder weißgrannenfarbig schwarz*

#### Fuchs Gertrud

<b>168</b>	1.0	B 303	481	96,0 sg	20,00 €
<b>169</b>	0.1	B 303	482	94,5 sg	20,00 €
<b>170</b>	0.1	B 303	484	95,5 sg	
<b>171</b>	0.1	B 303	685	95,5 sg	
38	Z3			<b>381,5</b>	
<b>172</b>	0.1	B 303	686	95,5 sg	20,00 €

### *Zwergwidder wildfarben-weiß*

#### ZG Andrea u. Heiko Hoppe

<b>173</b>	1.0	B 162	284	95,5 sg	35,00 €
<b>174</b>	0.1	B 162	285	95,0 sg	35,00 €
<b>175</b>	0.1	B 162	281	95,0 sg	35,00 €
<b>176</b>	0.1	B 162	282	95,5 sg	
39	Z3			<b>381,0</b>	

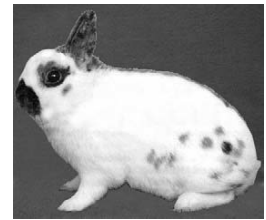
**Zwergschecken havannafarbig-weiß****Hengeler Thomas**

<b>177</b>	<b>B 0.1</b>	B 332	2737	<b>97,0</b>	<b>v</b>
<b>178</b>	1.0	B 332	182	95,0	sg
<b>179</b>	1.0	B 332	181	96,0	sg
<b>180</b>	0.1	B 332	3815	95,0	sg
40	Z1			<b>383,0</b>	

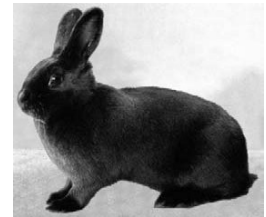
**Haarstrukturrassen****Satin elfenbein RA (=Rotaugen)****Braunmiller Georg**

<b>181</b>	1.0	B 322	181	<b>96,5</b>	hv Z	60,00 €
<b>182</b>	0.1	B 322	182	<b>96,5</b>	hv SZ21	
<b>183</b>	0.1	B 322	183	<b>96,5</b>	hv Z	
<b>184</b>	<b>B 1.0</b>	B 322	262	<b>97,5</b>	<b>v</b>	
41	Z1	<b>Beste Zgr.</b>		<b>387,0</b>	1BeZG	

**Mair Johann**

<b>185</b>	1.0	B 278	4817	95,0	sg	35,00 €
<b>186</b>	1.0	B 278	382	95,5	sg	35,00 €
<b>187</b>	1.0	B 278	389	96,0	sg SZ31	35,00 €
<b>188</b>	0.1	B 278	4819	95,5	sg	35,00 €
42	Z3			<b>382,0</b>		

**Satin thüringerfarbig****Leinauer Markus**

<b>189</b>	1.0	B 322	281	<b>96,5</b>	hv Z	20,00 €
<b>190</b>	1.0	B 322	483	<b>96,5</b>	hv Z	20,00 €
<b>191</b>	1.0	B 322	484	95,5	sg	20,00 €
<b>192</b>	0.1	B 322	486	96,0	sg	
43	Z3			<b>384,5</b>		

## Kurzhaarrassen

### *Blau-Rexe*

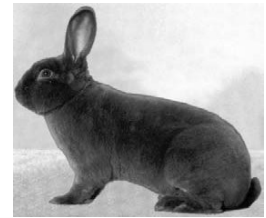

#### Braunmiller Georg

<b>193</b>	0.1	B 322	1824	<b>96,5 hv Z</b>	60,00 €
<b>194</b>	1.0	B 322	3829	<b>96,5 hv Z</b>	60,00 €
<b>195</b>	1.0	B 322	3830	<b>96,5 hv SZ22</b>	60,00 €
<b>196</b>	1.0	B 322	3892	<b>97,0 v E</b>	60,00 €
44	Z3			<b>386,5 EB</b>	

#### ZG Jörg u. Marion Reinhold

<b>197</b>	1.0	B 323	382	<b>96,5 hv SE37</b>	50,00 €
<b>198</b>	1.0	B 323	384	<b>96,5 hv Z</b>	50,00 €
<b>199</b>	0.1	B 323	385	<b>96,5 hv Z</b>	50,00 €
<b>200</b>	0.1	B 323	387	<b>96,5 hv Z</b>	
45	Z2			<b>386,0 LVE</b>	

#### Braunmiller Georg

<b>201</b>	1.0	B 322	4841	<b>96,5 hv SZ27</b>	60,00 €
<b>202</b>	1.0	B 322	4842	<b>96,5 hv E</b>	60,00 €
<b>203</b>	1.0	B 322	4843	<b>96,5 hv E</b>	60,00 €
<b>204</b>	0.1	B 322	4846	<b>96,5 hv Z</b>	
46	Z2			<b>386,0 EB</b>	

### *Castor-Rexe*

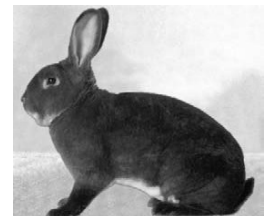

#### Miller Alexander

<b>205</b>	1.0	B 302	482	95,5 sg	
<b>206</b>	1.0	B 302	484	96,0 sg	
<b>207</b>	0.1	B 302	483	96,0 sg	
<b>208</b>	0.1	B 302	487	94,5 sg	
47	Z2			<b>382,0</b>	

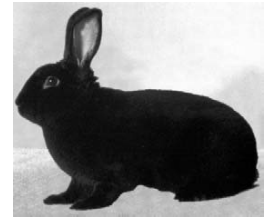
**Schwarz-Rexe****ZG Jörg u. Marion Reinhold**

<b>209</b>	1.0	B 323	288	<b>96,5 hv Z</b>	
<b>210</b>	1.0	B 323	289	<b>96,5 hv E</b>	
<b>211</b>	1.0	B 323	2815	<b>96,5 hv Z</b>	
<b>212</b>	0.1	B 323	4833	96,0 sg	
48	Z3			<b>385,5</b>	KVE

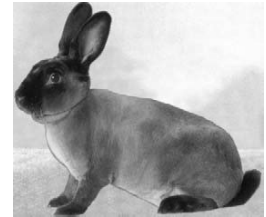
**Marder-Rexe blau****Mikschl Stefan**

<b>213</b>	1.0	B 249	3827	95,5 sg	60,00 €
<b>214</b>	1.0	B 249	4833	96,0 sg	60,00 €
<b>215</b>	0.1	B 249	183	96,0 sg	60,00 €
<b>216</b>	0.1	B 249	4839	<b>96,5 hv Z</b>	
49	Z3			<b>384,0</b>	

**Zwerg-Rexe dalmatiner havannafarbig-weiß****Hengeler Thomas**

<b>217</b>	0.1	B 278	184	95,5 sg	
<b>218</b>	0.1	B 278	185	96,0 sg	
<b>219</b>	1.0	B 278	187	<b>96,5 hv E</b>	
<b>220</b>	1.0	B 278	189	<b>96,5 hv Z</b>	35,00 €
50	Z2			<b>384,5</b>	

# Ausstellerverzeichnis (Kaninchen):

<b>Barakowski Kurt (16)</b> Sattlerstr. 11, 86473 Ziemetshausen 0152/08738450 <i>Zwergwidder thüringerfarbig</i>	
<b>Berchtold Andreas (25)</b> Bahnhofstr. 49, 86807 Buchloe 0160/4446389 <i>Große Marderkaninchen braun</i>	
<b>Braunmiller Georg (31)</b> Mindelzeller Str. 21, 86381 0176/34302594 Niederraunau <i>Satin elfenbein RA (=Rotaugen)</i> <i>Blau-Rexe</i>	
<b>Fischer Anton (10)</b> Kirchhaslacher Str. 4, 87727 08333/2583 Babenhausen <i>Weißer Wiener</i>	
<b>Fuchs Gertrud (3)</b> Riedstr. 11, 87734 Benningen <i>Zwergwidder weißgrannenfarbig schwarz</i>	
<b>Hengeler Thomas (13)</b> Altisried 7a, 87733 Markt Rettenbach 08392/636 <i>Deutsche Riesenschecken havannafarbig-weiß</i> <i>Zwergschecken havannafarbig-weiß</i> <i>Zwerg-Rexe dalmatiner havannafarbig-weiß</i>	
<b>Herz Anton (29)</b> Apfeltracherstr. 9, 87719 Mindelheim 08261/3100 <i>Deutsche Widder hasengrau</i>	
<b>Jung Robert (21)</b> Weberweg 10, 87746 Erkheim 08336/805944 <i>Hasenkaninchen lohfarbig-schwarz</i>	
<b>Kaschel Heinz (22)</b> Paradiesweg 7, 86879 08241/2420 Wiedergeltingen <i>Hasenkaninchen lohfarbig-schwarz</i>	
<b>Kirchner Günter (28)</b> Brandanger 23, 86983 Lechbruck a. 0172/7148202 See <i>Deutsche Kleinwidder chinchillafarbig</i>	
<b>Kirsch Svenja (18)</b> Motzen 1, 87437 Kempten 0173/2026460 <i>Holländer japanerfarbig-weiß</i>	
<b>Lachenmayer Georg (36)</b> Hauptstr. 41, 86480 Aletshausen 08263/1240 <i>Graue Wiener wildfarben</i>	
<b>Leinauer Markus (27)</b> Hauptstr. 18, 87742 Pfaffenhausen 08265/1880 <i>Blaue Wiener</i> <i>Satin thüringerfarbig</i>	
<b>Magg Werner (33)</b> Dorfstr. 33, 87775 Bronnen 08266/682 <i>Deutsche Riesenschecken schwarz-weiß</i>	
<b>Mair Johann (15)</b> Rudwarz 3, 87634 Günzach 08372/1214 <i>Havanna</i> <i>Satin elfenbein RA (=Rotaugen)</i>	
<b>Mayer Eva Maria (32)</b> Reuteweg 2, 86480 Waltenhausen 08263/9696225 <i>Zwergwidder blau</i>	
<b>Meßner Maximilian (30)</b> Am Waldweg 9, 87784 Westerheim 0176/80060150 <i>Deutsche Kleinwidder eisengrau</i> <i>Deutsche Kleinwidder wildfarben</i>	
<b>Mikschl Stefan (24)</b> Nachtweideweg 2, 86860 0172/5943251 <i>Marder-Rexe blau</i>	
<b>Miller Alexander (34)</b> Memminger Str. 1, 87727 08333/4742 Babenhausen <i>Castor-Rexe</i>	
<b>Otte Martin (14)</b> Hühnerbergstr. 5 1/2, 87700 0174/9364993 Memmingen <i>Lohkaninchen schwarz</i>	
<b>Philippi Tanja (26)</b> Mühlweg 7, 86943 Thaining 08194/9319741 <i>Marderkaninchen braun</i>	
<b>Rabe Klaus (7)</b> Senderstr. 9a, 86854 Amberg 08241/6683 <i>Blaue Wiener</i>	
<b>Rieger Angelika (6)</b> Schulstr. 11, 87778 Erisried 0151/10551667 <i>Großchinchilla</i> <i>Blaue Wiener</i> <i>Weißer Wiener</i> <i>Rote Neuseeländer</i> <i>Sachsengold</i>	
<b>Ruhland Lorenz (12)</b> Ludwig-Leinsing-Str. 3, 87727 08333/923651 Babenhausen <i>Helle Großsilber</i>	
<b>Ruhland Michael (11)</b> Ludwig-Leinsing-Str. 3, 87727 08333/923651 Babenhausen <i>Weißer Wiener</i>	
<b>Sager Herbert (5)</b> Bergstr. 5a, 87766 Memmingerberg 08331/86424 <i>Russen schwarz-weiß</i>	
<b>Saule Franz (23)</b> Frühlingsstr. 18, 86845 Großaitingen 08203/1487 <i>Alaska</i>	

**Schindele Magnus (17)**  
Woldang 6, 87490 Haldenwang 08374/7002  
*Helle Großsilber*  
*Rheinische Schecken dreifarbig*

**Schnitzer Richard (9)**  
St.-Nikolaus-Weg 11, 86975 08860/8650  
Bernbeuren  
*Deutsche Riesen weiß*  
*Blaue Wiener*

**Steinle Helmuth (20)**  
Kohlstattweg 4, 87666 Ingenried 08346/1078  
*Helle Großsilber*  
*Thüringer*

**Trudel Helmut (4)**  
Forellenweg 8, 87734 Benningen 08331/86751  
*Hasenkaninchen rotbraun*

**Vogelsang Petra (2)**  
Kirchenweg 3, 87719 Mindelheim 0174/3701619  
*Lohkaninchen schwarz*

**Wagner Jürgen (1)**  
Heimenegg 1b, 87719 Mindelheim 08261/7593184  
*Deutsche Widder weiß BIA (=Blauaugen)*

**ZG Andrea u. Heiko Hoppe (35)**  
Wettersteinstr. 2, 86971 Peiting 08861/6946818  
*Zwergwidder wildfarben-weiß*

**ZG Gunna Santjohanser (8)**  
Schwalbenweg 1c, 86807 Buchloe 08241/919272  
*Schwarzgrannen*

**ZG Jörg u. Marion Reinhold (19)**  
Hauptstr. 35, 87742 Apfeltrach 08261/7636032  
*Blau-Rexe*  
*Schwarz-Rexe*

## KRL - Ausstellungssoftware und Druckservice

Wir haben die Software für Sie, mit der Sie Ihre Ausstellung vom A-Bogen über die Bewertungslisten bis hin zum fertigen Katalogausdruck verwalten können. Weitere Informationen erhalten Sie bei der Ausstellungsleitung.



Sie können auch Ihren Katalog bei uns drucken und binden lassen, oder wir übernehmen die Datenerfassung, -verwaltung und den Druck für Sie.

Rufen Sie uns an, wir beraten Sie gerne.

**Graf-Laubensdörfer Heidrun**  
Am Schmalenbach 21  
86720 Nördlingen

Mobil: 0173/890 41 19  
Tel.: 09081/2754-79

eMail: [krl-software@freenet.de](mailto:krl-software@freenet.de)  
[info@krlweb.de](mailto:info@krlweb.de)  
web: [www.krlweb.de](http://www.krlweb.de)

